



Evento patrocinado

DESAYUNO-TALLER

Cumplimiento en Control de Personal



Jueves 18 junio 2026 • EGM ASIVALCO Fuente del Jarro • Paterna, Valencia

TELEMIRA

Soluciones tecnológicas para empresas

Conectividad, ciberseguridad, infraestructura y automatización para impulsar la actividad empresarial.



telemira.com

Tecnología que conecta. Soluciones que impulsan.

ZKTECO

brandty

f EGM
Fuente del Jarro
Asociación Valenciana de Empresarios



Cumplimiento en Control de Personal

Desayuno-taller · Jueves 18 junio 2026 · 09:00 - 11:00 h

Objetivo: revisar obligaciones normativas, riesgos y soluciones prácticas para control horario, fichaje, incidencias, reporting y control de accesos.

09:00 - 09:10

Francisco Liñán

Bienvenida y apertura

Presentación de TELEMIRA y objetivos de la sesión.

09:10 - 09:40

Virginia Crener

Bloque normativo

Obligaciones, riesgos, sanciones y checklist de cumplimiento.

09:40 - 10:40

Eduardo Céspedes

Bloque solución

ZKTeco: GoTime para fichaje, incidencias, reporting y control de accesos.

10:40 - 10:50

Dudas y preguntas

Resolución de dudas

Comentarios de los asistentes.

10:50 - 10:55

Andrés Pontes

Introducción a Brandty

Selección de talento, headhunting y consultoría de RRHH.

10:55 - 11:00

Francisco Liñán

Cierre y agradecimientos

Resumen final y próximos pasos.

A partir de 11:00

Café y networking

Desayuno y conversación guiada

Detección de necesidades, posibles mejoras y próximos pasos.

Soluciones tecnológicas profesionales para empresas

Empresas · Administraciones · Entornos corporativos

Infraestructura IT, comunicaciones, ciberseguridad y automatización en un único socio tecnológico.

Más de 25 años ayudando a mejorar conectividad, seguridad y productividad.

- Soporte local y respuesta ágil
- Proyectos llave en mano
- Seguridad y continuidad operativa
- Comunicación e IA aplicada



Conectividad y comunicaciones



Seguridad y continuidad



Infraestructura y soporte



IA y automatización



TELEMIRA

Conectividad, comunicación e IA

Soluciones para conectar personas, equipos y procesos con máxima eficiencia.

QUÉ APORTAMOS

- **Wi-Fi profesional y redes seguras**
- **Telefonía IP y comunicaciones unificadas**
- **Agentes IA para WhatsApp, web y atención 24/7**

Movilidad · cobertura · integración · control

Wi-Fi y Red · Telefonía IP · IA conversacional · Control de personal y accesos



La comunicación deja de ser una herramienta aislada y se convierte en una plataforma integrada para vender, atender y operar mejor.

TELEMIRA

Seguridad y continuidad del negocio

Protección integral frente a ciberamenazas, incidencias y pérdida de datos.

CAPAS DE PROTECCIÓN

- Firewalls empresariales y VPN seguras
- Backup Cloud, cifrado y recuperación
- Videovigilancia, alarmas e IoT inteligente

Prevención · visibilidad · resiliencia · respuesta rápida

Ciberseguridad · Backup · CCTV · Control de accesos · Alarmas



El objetivo es reducir riesgos, ganar control en tiempo real y garantizar que la actividad no se detenga ante una incidencia.

TELEMIRA

Infraestructura, soporte y proyectos

Implantamos y mantenemos la base tecnológica que sostiene la actividad diaria.

BASE TECNOLÓGICA

- **Cableado estructurado, fibra óptica y CPDs**
- Equipamiento IT, audiovisual y videoconferencia
- Mantenimiento integral con soporte remoto y presencial

Soporte local · experiencia · escalabilidad · integración

Cableado · CPDs · Equipamiento IT · Audiovisual · Mantenimiento · Proyectos ad hoc



Proyectos diseñados para ser sostenibles, mantenibles y escalables, con interlocución cercana y visión global de la infraestructura.

TELEMIRA

Hablemos de tu proyecto

Te ayudamos a diseñar una solución tecnológica ajustada a tus necesidades.

PRÓXIMO PASO

- Diagnóstico inicial y propuesta técnica
- Implantación llave en mano
- Soporte local y continuidad operativa



Conectividad y comunicaciones



Seguridad y continuidad



Infraestructura y soporte



IA y automatización



963 173 620 · info@telemira.com · www.telemira.com

Calle Oller nº29 · Parque Empresarial Táctica · 46980 Paterna · Valencia

TELEMIRA

TELEMIRA

Conoce a los ponentes

A continuación, damos paso a su presentación.



Virginia Crener

Crener & Crener

• Especialistas en Derecho Laboral



Ponencia legal:
marco normativo,
obligaciones e
inspección de trabajo



Eduardo Céspedes

ZKTeco



Ponencia tecnológica:
control horario,
accesos y soluciones
de gestión



Desayuno-taller • Cumplimiento en Control de Personal



Jueves 18 junio 2026



EGM ASIVALCO Fuente del Jarro

Paterna, Valencia

TELEMIRA

Tecnología que conecta. Soluciones que impulsan.

ZKTeco

brandty

f EGM
Fuente del Jarro
ASOCIACIÓN DE EMPRESAS DE TURISMO Y FERIA

**IDEAS
POSITIVAS
FORMACIÓN**



Crener & Crener

Especialistas en Derecho Laboral y Seguridad Social

Asesoramiento estratégico para prevenir, gestionar y resolver retos laborales con rigor, cercanía y seguridad jurídica.



Prevención y cumplimiento

Marco normativo, obligaciones laborales e inspección de trabajo.



Relaciones laborales

Contratación, derechos individuales y conflictos colectivos.



Despidos y conflictos

Resolución de conflictos laborales, despidos y reclamaciones.



Empresas y organización

Reestructuración laboral, nóminas, contratos y asesoría a empresas.



Seguridad jurídica

Estrategia, confianza, excelencia y acompañamiento cercano.



Virginia Crener
Crener & Crener

Especialistas en Derecho Laboral



45 minutos · gerencia y RRHH · pymes

Registro horario

Nueva normativa y adaptación práctica

Una sesión para saber qué exige la ley, qué viene ahora y cómo implantarlo sin convertir la empresa en una comisaría.

Objetivo

Salir con un criterio claro: qué registrar, cómo corregir errores y qué revisar mañana en vuestra empresa.

Versión: 16/06/2026



La sesión en 45 minutos

Práctica, visual y con preguntas frecuentes

1

Dónde estamos

Obligación vigente y cambio previsto

2

Qué debe registrar una pyme

Entradas, salidas, pausas y excepciones

3

Errores que generan riesgo

Excel, olvidos, horas extra y teletrabajo

4

Plan de implantación

Protocolo, herramienta y comunicación interna

5

FAQ + caso práctico

Dudas rápidas y ejercicio de cierre

Regla de la sesión: si una duda pasa en una pyme, merece estar en la formación.

El punto de partida: ya era obligatorio

Lo “nuevo” no es registrar; lo nuevo es endurecer cómo se registra

- Cada persona trabajadora debe tener registro diario.
- Debe aparecer la hora concreta de inicio y fin.
- La empresa debe conservarlo 4 años.
- Debe estar disponible para plantilla, representación e Inspección.

Idea clave

El registro horario no es solo una hoja de firmas: es la prueba de que la jornada pactada se cumple.



¿Qué está cambiando?

Del “tengo una hoja” al “puedo demostrar que el dato es fiable”



Hoy

Registro obligatorio con libertad de organización, siempre que sea real, completo y disponible.

Cambio previsto

La reforma proyectada apunta a registro digital, trazable, personal, accesible y con más detalle operativo.

Cautela

Hasta el texto definitivo en BOE, conviene hablar de preparación, no de “todo prohibido mañana”.

Las 3 palabras que hay que recordar

Objetivo · fiable · accesible

Objetivo

No depende de “me suena que entré a las 9”. Registra hechos concretos.

Fiable

No se manipula sin rastro. Las correcciones quedan justificadas.

Accesible

La empresa puede localizar, descargar y explicar el registro cuando haga falta.

Un buen registro no es el más caro: es el que cuenta una historia creíble.

¿Qué debería quedar reflejado?

La foto diaria, no la teoría del contrato

- Entrada y salida reales.
- Pausas relevantes cuando no son trabajo efectivo.
- Horas extra, complementarias y su compensación.
- Trabajo presencial, a distancia o desplazamientos.
- Incidencias: olvidos, errores y correcciones.

Truco práctico

Diseña el registro para que lo entienda una persona externa en 3 minutos.



¿A quién afecta?

La respuesta corta: prácticamente a toda la plantilla laboral

Tiempo completo

Sí: registro diario.

Tiempo parcial

Sí: especial atención a horas complementarias.

Teletrabajo

Sí: no desaparece por estar fuera del centro.

Comerciales / movilidad Sí: adaptar método, no eliminar obligación.

Mandos intermedios

Sí, salvo supuestos muy concretos y justificables.

Alta dirección

Analizar caso: relación laboral especial y reglas propias.

Regla útil

No confundas flexibilidad con ausencia de control. La flexibilidad también se registra.

Mitos peligrosos

Frases que conviene desterrar

“Con firmar a final de mes vale”

Riesgo: no refleja la realidad diaria.

“El trabajador decide sus horas extra”

La empresa debe autorizar, controlar y compensar.

“Excel siempre vale”

Depende: si es editable y sin trazabilidad, es débil.

“Teletrabajo = autonomía total”

Autonomía no significa ausencia de registro.

“Si hay confianza, no hace falta”

La confianza no sustituye una obligación legal.

“Si todos hacen 8 horas exactas, mejor”

Demasiada perfección puede parecer ficticia.

La Inspección no busca literatura: busca datos creíbles.

Zonas calientes en pymes

Donde nacen la mayoría de problemas

- Olvidos de fichaje sin procedimiento de corrección.
- Jornadas “partidas” sin pausa de comida clara.
- Horas extra que nadie autoriza, pero todos conocen.
- WhatsApps y llamadas fuera de jornada.
- Comerciales, visitas, eventos y desplazamientos.
- Responsables que “dan ejemplo” quedándose siempre.

Mensaje para gerencia

El problema no es fichar: el problema es no gestionar lo que el fichaje revela.



¿Qué mira una Inspección?

No solo si existe un registro, sino si se puede crear



1. Existencia

¿Hay registro diario por persona trabajadora?

2. Coherencia

¿Cuadra con horarios, nóminas, turnos, correos, accesos y actividad?

3. Disponibilidad

¿Se entrega rápido, ordenado y entendible?

4. Gestión

¿Qué hace la empresa cuando detecta excesos, olvidos o incidencias?

Plan de implantación en 4 semanas

Sin dramatizar, pero sin improvisar



Semana 1 Auditar cómo se ficha hoy y detectar lagunas.

Semana 2 Definir reglas: pausas, olvidos, horas extra y teletrabajo.

Semana 3 Elegir o ajustar herramienta y responsables de validación.

Semana 4 Comunicar, formar y hacer seguimiento de incidencias.

Regla de oro

Primero decide el procedimiento; después el software. La herramienta no debe inventar la política laboral.

El protocolo: la pieza que muchos olvidan

La herramienta registra; el protocolo decide

Quién ficha

Toda persona trabajadora incluida y supuestos especiales.

Cuándo ficha

Inicio, fin, pausas y salidas durante la jornada.

Cómo se corrige

Olvidos, errores, validación y rastro de cambios.

Horas extra

Autorización previa, compensación y seguimiento mensual.

Desconexión

Reglas de comunicaciones fuera de jornada.

Conservación

Dónde se guarda, cuánto tiempo y quién accede.

Si el encargado no sabe qué hacer ante un olvido, el sistema no está implantado.

Preguntas frecuentes

Respuestas rápidas para el día a día

¿Puedo seguir con Excel?

Solo si es fiable, trazable y accesible. Como solución de futuro, mejor digital robusto.

¿Y si alguien se olvida?

Incidencia, validación y corrección con motivo. No “rellenar por rellenar”.

¿Hay que fichar la pausa de café?

Depende de si es tiempo efectivo y de la política/convenio. Definirlo por escrito.

¿Puede fichar el encargado por todos?

Mala práctica. El registro debe ser personal siempre que sea posible.

¿Geolocalización obligatoria?

No por sistema. Solo si es proporcionada y justificada. Cuidado con privacidad.

Respuesta comodín

Cuando una situación se repite, deja de ser “incidencia” y debe regularse.

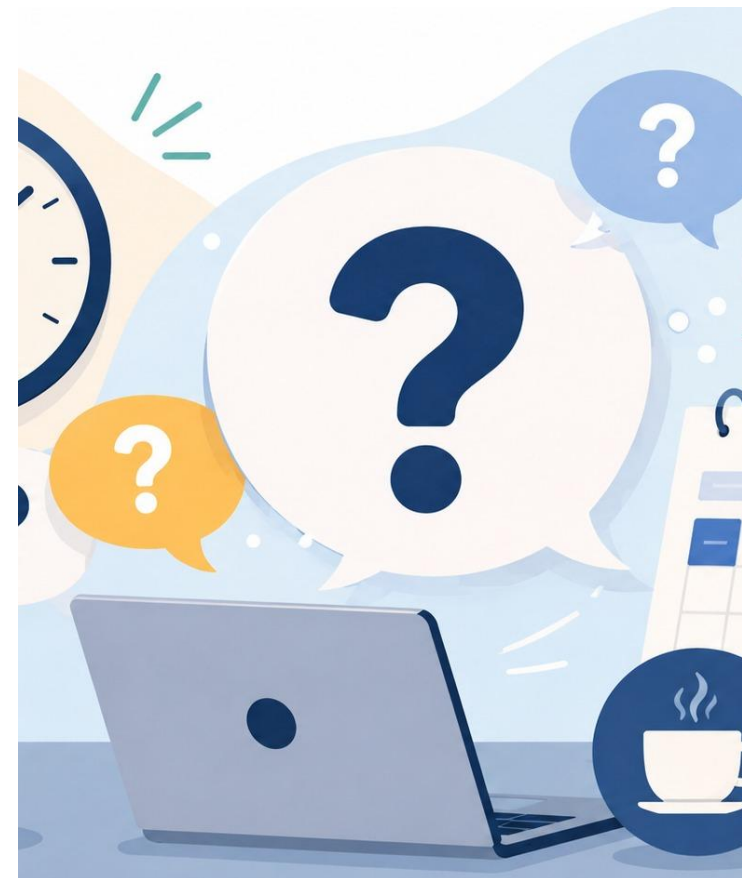

Mini caso práctico

10 minutos para pensar como empresa

Caso: “La empresa de servicios”

12 trabajadores. 3 administrativos, 5 técnicos con visitas, 2 comerciales, 2 mandos. Usan Excel mensual. Hay teletrabajo ocasional, llamadas fuera de hora y pausas de comida no registradas.

Pregunta 1

¿Qué tres riesgos ves?

Pregunta 2

¿Qué cambiarías esta semana?

Pregunta 3

¿Qué pondrías en el protocolo?

Dinámica

Grupos de 3 personas · 5 minutos · una respuesta por grupo.

Checklist para mañana

Lo mínimo que debería revisar una pyme

- ✓ ¿Tenemos registro diario por persona y no solo horario teórico?
- ✓ ¿El sistema deja rastro de correcciones?
- ✓ ¿Están claras las pausas, olvidos y salidas durante la jornada?
- ✓ ¿Las horas extra se autorizan y compensan de forma controlada?
- ✓ ¿Teletrabajo, comerciales y mandos registran correctamente?
- ✓ ¿Podemos entregar registros de 4 años de forma ordenada?
- ✓ ¿La plantilla y los encargados conocen el protocolo?

Prioridad: ordenar hoy para no defender mañana lo indefendible.

5 compromisos de salida

1. Revisar el sistema actual sin autoengaños.
2. Definir pausas, olvidos y correcciones.
3. Controlar horas extra antes de que se acumulen.
4. Formar a mandos y plantilla.
5. Prepararse para un entorno digital y trazable.

Cierre

El registro horario no es burocracia si se usa bien: es orden, prueba y prevención de conflictos.

¿Preguntas?



Fuentes y nota de actualización

Para revisar antes de impartir la sesión

Normativa vigente

Estatuto de los Trabajadores, art. 34.9: registro diario, inicio y fin, conservación 4 años y disponibilidad.

Criterio administrativo

Guía del Ministerio de Trabajo sobre registro de jornada: aplicación general a trabajadores, sectores y empresas.

Reforma proyectada

Proyecto de Ley de reducción de jornada y garantía del registro; proyecto de Real Decreto de desarrollo del registro de jornada.

Estado de tramitación

Confirmar antes de cada formación si existe texto definitivo publicado en BOE y adaptar esta presentación.

Referencias: BOE · Ministerio de Trabajo y Economía Social · BOCG Congreso de los Diputados · Consejo de Estado, Dictamen 188/2026.

Nota jurídica: esta formación es divulgativa. En situaciones especiales —alta dirección, biometría, jornadas especiales, subcontratación o colectivos con regulación específica— conviene revisar el caso concreto.

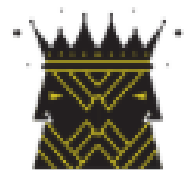

CRENER & CRENER

Especialistas en Derecho Laboral

Contacta con nosotros

 **Nuestro email:**

Virginia Crener virginia@crenerlaboralistas.com

Nacho Crener nacho@crenerlaboralistas.com

 **Llámanos:**

Virginia Crener [625 848 185](tel:625848185)

Nacho Crener [669 091 238](tel:669091238)

 **Visítanos:**

[Calle Reina Doña María 1, Ruzafa, Valencia.
46004](#)

Presentación tecnológica

ZKTeco / GoTime Cloud

Control horario digital, accesos y gestión de la jornada laboral

Solución para registro horario, cumplimiento normativo, fichaje multidispositivo y reporting avanzado para empresas de cualquier tamaño.



Cumplimiento normativo

Registro digital, custodia de datos y adaptación a la normativa laboral.



Fichaje flexible

Desde terminal, móvil, web o PC, con opciones de geolocalización.



Gestión avanzada

Turnos, descansos, incidencias, bolsas de horas y portal del empleado.



Reportes y control

Informes personalizables, ausencias, horas extra y seguimiento en tiempo real.



Terminales y accesos

Integración con terminales ZKTeco y control de accesos en una misma solución.



Eduardo Céspedes

Business Development Manager Security en ZKTeco Europe

Control horario, accesos y soluciones de gestión.



TELEMIRA



Desayuno-taller • Cumplimiento en Control de Personal



zkteco.eu



Jueves 18 junio 2026 • EGM ASIVALCO Fuente del Jarro



ZKT*eco*

SMART SECURITY SOLUTIONS

Valencia 18 de Junio de 2026

01

Control Horario

Legislación actual

El Real Decreto-ley 8/2019, de 8 de marzo, en su capítulo III, artículo 10, modifica el artículo 34 del Estatuto de los Trabajadores, añadiendo un apartado 9. Esta modificación, publicada en el BOE el 12 de marzo de 2019, indica:

- Obliga a los trabajadores a tener que registrar la entrada y la salida visualizando un sistema horario.
- Objetivo: control de horas extras.
- La información de los registros deberá almacenarse durante un periodo de 4 años.



Últimas noticias en televisión- Borrador proyecto de ley

El gobierno afirma que antes de finalizar 2025 implantará un cambio en la **jornada laboral reduciéndola a 37,5 horas.**

Oligatoriedad **registro digital** de la jornada laboral

Acceso remoto e inmediato a los fichajes por parte de la administración para el cumplimiento de esta nueva jornada.

Garantía por parte del empresario **registro unívoco del trabajador.**

6 meses para la adaptación de las empresas una vez se apruebe la ley.

CLAVE: Sanciones de hasta 10,000€ por empleado

¿Por qué GoTimeCloud?

- Solución Desarrollada 100% en España, dirigida al mercado Europeo.
- Multi-idioma, incluido Español, Catalán y Portugués
- Solución SAS – actualizaciones directas- Recurrente
- Alojado en AWS Irlanda
- Cumplimiento normativa GDPR
- Custodia de los datos durante 4 años.
- Cumplimiento El Real Decreto-ley 8/2019,
- Simplifica: Registro Entrada y salida (incidencia Trabajo)
- Tan complejo como la empresa necesite (turnos, descansos..)
- Adaptación inmediata a nuevas legislaciones.
- Desde 5 empleados a ilimitados

GoTimeCloud



Control Horario.

- Terminales con pantalla (hora)
- Gestión de usuarios, calendarios, turnos flexibles
- Control Horas extras
- Bolsas de horas
- Reportes de asistencia y ausencias.
- Alarmas (email) retrasos en las jornadas
- Portal de empleado
- Peticiones de los empleados (vacaciones, olvidos de registros)

GoTimeCloud



Métodos de identificación

PIN

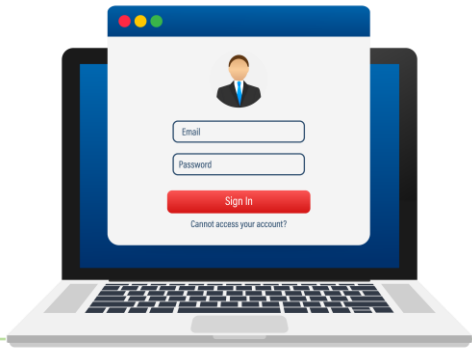

Tarjeta** MF



Biometría



Combinación



QR



Móvil

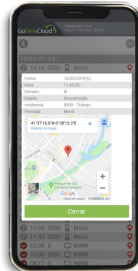

Pc/Portátil



Instalación de control horario



Método de funcionamiento



02 GoTime Cloud

Convergencia con control de accesos

GoTimeCloud

- Programa en nube.
- App móvil incluida en la licencia (misma que usuarios)
- Fichajes remotos con opción localización GPS
- Incidencias personalizadas (Café, Fumar, Comer) y bolsas de horas
- Reportes totalmente personalizables
- Licencia anual con pago desde 5 usuarios
- **Módulo sencillo control de accesos** Permisos de acceso + Relé equipos para el control de apertura de una puerta
- API-Módulo gratuito para integraciones con terceros.

GoTimeCloud



Método de funcionamiento

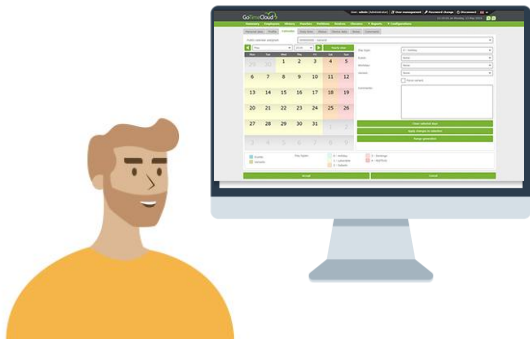

Sede Madrid

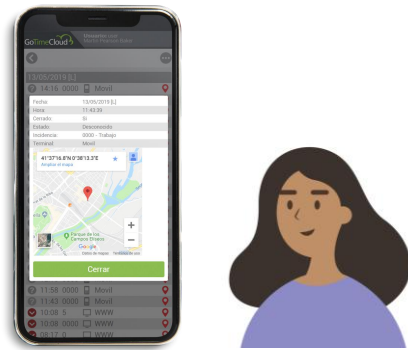

Teletrabajo

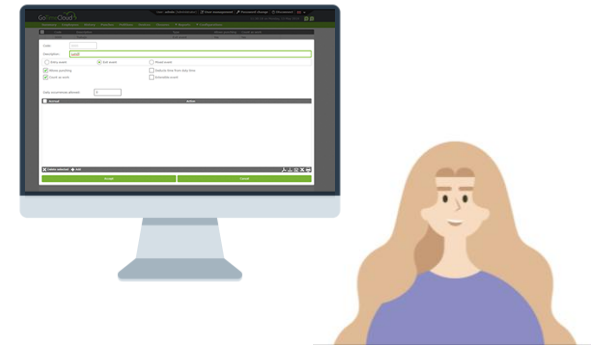

Sede Barcelona

GoTimeCloud

Fichajes desde PC, APP o equipos

- Fichaje desde cualquier lugar: aplicación móvil, navegador web o terminal
- Sincronización automática de los fichajes independientemente de la plataforma
- Solicitud de peticiones (vacaciones, ausencias, correcciones...) cómodamente

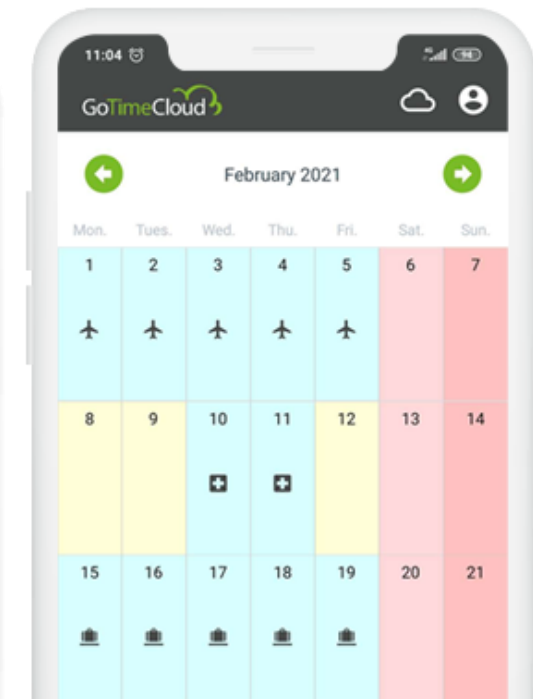
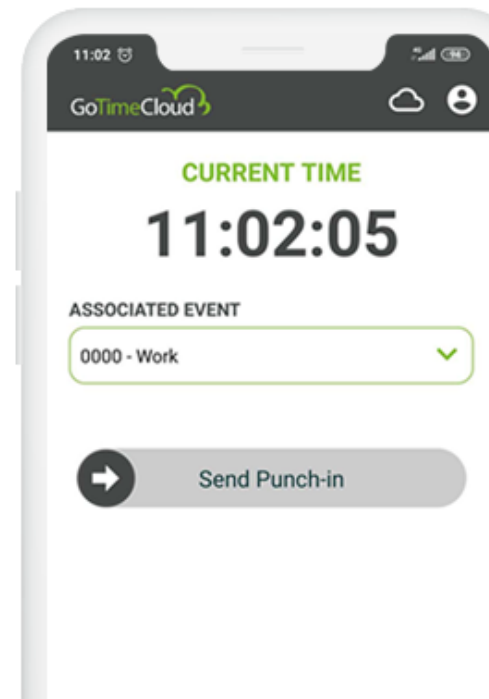

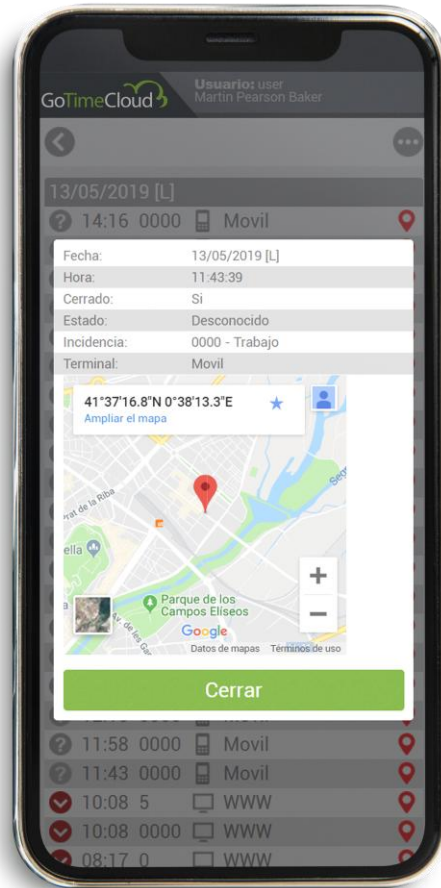

Aplicación móvil con geolocalización

- Fichaje con geolocalización
- Revisión del lugar donde fichan los empleados
- Generación y exportación de la URL de Google Maps
- Coordenadas

Creación y programación de horarios

- Creación de horarios normales y flexibles
- Generación de calendarios en función de la comunidad autónoma con festivos
- Asignación de horarios y calendarios por departamento o usuario

Configuraciones / Horarios / 0010 - Horario Curso

Modificación de horario

Datos Variantes Costes Incidencias Presencia obligatoria Redondeos

Código: 0010

Descripción:

Tipo: Extender el horario hasta

Primera sesión

Inicio entrada: Fin entrada: Entrada teórica:

Inicio salida: Fin salida: Salida teórica:

Total de horas de la primera sesión:

GoTime Cloud 5

Inicio (Administrador) | Hora inactividad | Presencia Change | Inactividad

11:28:00 on Monday, 11 May 2015

Horarios / Configuración / Horario / Configuración

Horario:

Horario:

Horario	1	2	3	4	5
08:00 - 10:00	1	2	3	4	5
10:00 - 18:00	6	7	8	9	10
18:00 - 20:00	11	12	13	14	15
20:00 - 08:00	16	17	18	19	20
08:00 - 10:00	21	22	23	24	25
10:00 - 18:00	26	27	28	29	30
18:00 - 20:00	31	1	2	3	4
20:00 - 08:00	5	6	7	8	9

Gestión de incidencias y descansos

- Incidencias personalizadas
- Con fichaje o propias del sistema
- Descansos, Ausencias, Horas extras
- Símbolos de fácil visualización

Gestión de incidencias

<input type="checkbox"/>	Código	Descripción
	0000	Work
	0001	Desayuno
	0002	Medico
	0003	Fumar
	0004	Urlaub
	0005	Comida
	0006	Descanso
	0007	Horas extra
	0008	Reise
	0009	Vacaciones
	0010	Asuntos propios



Bolsas de tiempo y fórmulas

Configuraciones / Incidencias

Gestión de incidencias

<input type="checkbox"/>	Código	Descripción
<input type="checkbox"/>	0000	Work
<input type="checkbox"/>	0001	Desayuno
<input type="checkbox"/>	0002	Medico
<input type="checkbox"/>	0003	Fumar
<input type="checkbox"/>	0004	Urlaub
<input type="checkbox"/>	0005	Comida
<input type="checkbox"/>	0006	Descanso
<input type="checkbox"/>	0007	Horas extra
<input type="checkbox"/>	0008	Reise
<input type="checkbox"/>	0009	Vacaciones
<input type="checkbox"/>	0010	Asuntos propios
<input type="checkbox"/>	9001	Early entry
<input type="checkbox"/>	9002	Late entry



- Creación de bolsas de horas personalizadas
- Asociación de incidencias y bolsas
- Obtención de informes a través de bolsas de tiempo
- Bolsas con formulas

Listados / Fórmulas / Listados

Gestión de fórmulas

<input type="checkbox"/>	Fórmula	Valor
<input type="checkbox"/>	horas normales	a-b
<input checked="" type="checkbox"/>	Sumar fumar y descanso	a+b
<input type="checkbox"/>	TotalHorasRestandoDescansos	a-b-c-d

Reportes personalizados



- Obtención de gran variedad de reportes personalizados
- Reportes de incidencias, bolsas de horas y fórmulas
- Generación y guardado de listados personalizados
- Personalización de columnas

Page 3 of 7

Payrolls and time report

From: All To: Alpha
Departamento: All Centro: All
From date: 01/05/2019 To date: 13/05/2019
Group by: Daily View punches: Rounded punches

Date	Workday/Event
000000001 - Martin Pearson Baker	
01/05/2019 [Fri]	0004 - Ausencia justificada
02/05/2019 [Fri]	0006 - reducción
Punches: 00:00 - 12:00 16:00 - 19:00	
03/05/2019 [Fri]	0006 - reducción
Punches: 00:15 - 13:05	
05/05/2019 [Sat]	0006 - reducción
Punches: 10:41 - 11:26 12:44 - 12:45 12:45 - 12:52 [000] 19:12 - 19:14	
07/05/2019 [Sat]	0006 - reducción
Punches: 13:32 - 16:00 17:00 - 19:00	
08/05/2019 [Sat]	0006 - reducción
Punches: 00:00 - 13:33 17:57	
09/05/2019 [Sun]	0004 - Ausencia justificada

¿Por qué controlar el acceso ?

El control de acceso regula quién entra, cuándo y por dónde. Es la primera línea de defensa en cualquier instalación.

Seguridad

Restringe el paso a personal no autorizado y previene intrusiones.

Control de aforo

Controlan el flujo de personas de forma ordenada y verificable

Trazabilidad

Registra cada acceso con fecha, hora e **identidad del usuario**.

Reducción de costes operativos

Menor necesidad de personal de vigilancia en accesos.



Nuestras marcas

GOTIMECLOUD

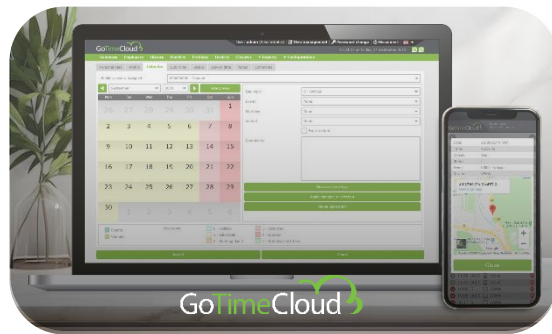

ZKDIGIMAX



ULTIMA



ZKTeco



ARMATURA



ATLAS



Security

Soluciones de seguridad basadas en la biometría con tecnología avanzada contra la suplantación de identidad, control de accesos, vigilancia y gestión de aparcamientos.

ZKTeco Security ofrece sistemas de control de acceso biométricos y RFID, soluciones inteligentes de seguridad para entradas y vehículos, cámaras de vigilancia, torniquetes y dispositivos de inspección, cerraduras inteligentes y videoporteros, todos ellos diseñados para garantizar una seguridad física sólida e integrada.

Armatura

Soluciones de control de acceso biométrico basadas en inteligencia artificial para una protección de la identidad segura e intransferible.

Atlas

Solución de control de acceso biométrico en un ecosistema unificado, escalable y fácil de implementar.

Smart Access Solutions

Combina la solución integral ZKBioCVSecurity: software, hardware y servicios.



Smart Access Solutions

Hardware:

- Devices, Controllers & Readers
- Pedestrian
- Entrance Control
- Security Inspection
- Hotel Locks
- Strikes FaceKiosk
- Intercom
- Accesories

Software:

- ZKBIOCVSECURITY Software
- Active Modules for EU, as shown on Price list

Services:

- Integration Services for Hardware
- Integration Services for Software





 ZKBio CVSecurity
All-in-One Security Advanced Solutions



Access Control



Time & Attendance



Elevator



Visitor



Parking



Guard Patrol



Smart Video Surveillance



Consumption



Facekiosk



Intelligent Scene



Entrance Control



Locker Management



Intrusion Alarm

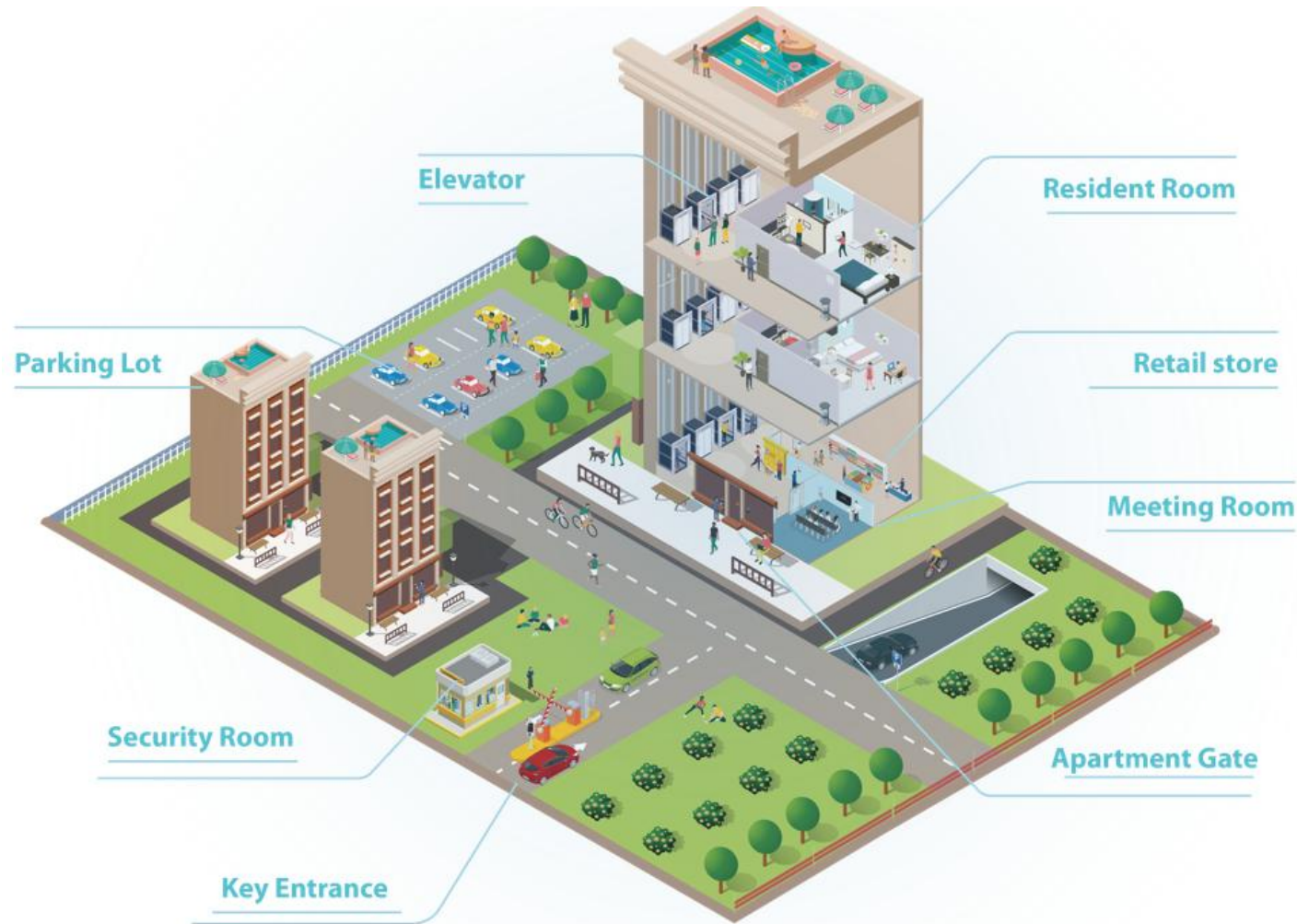

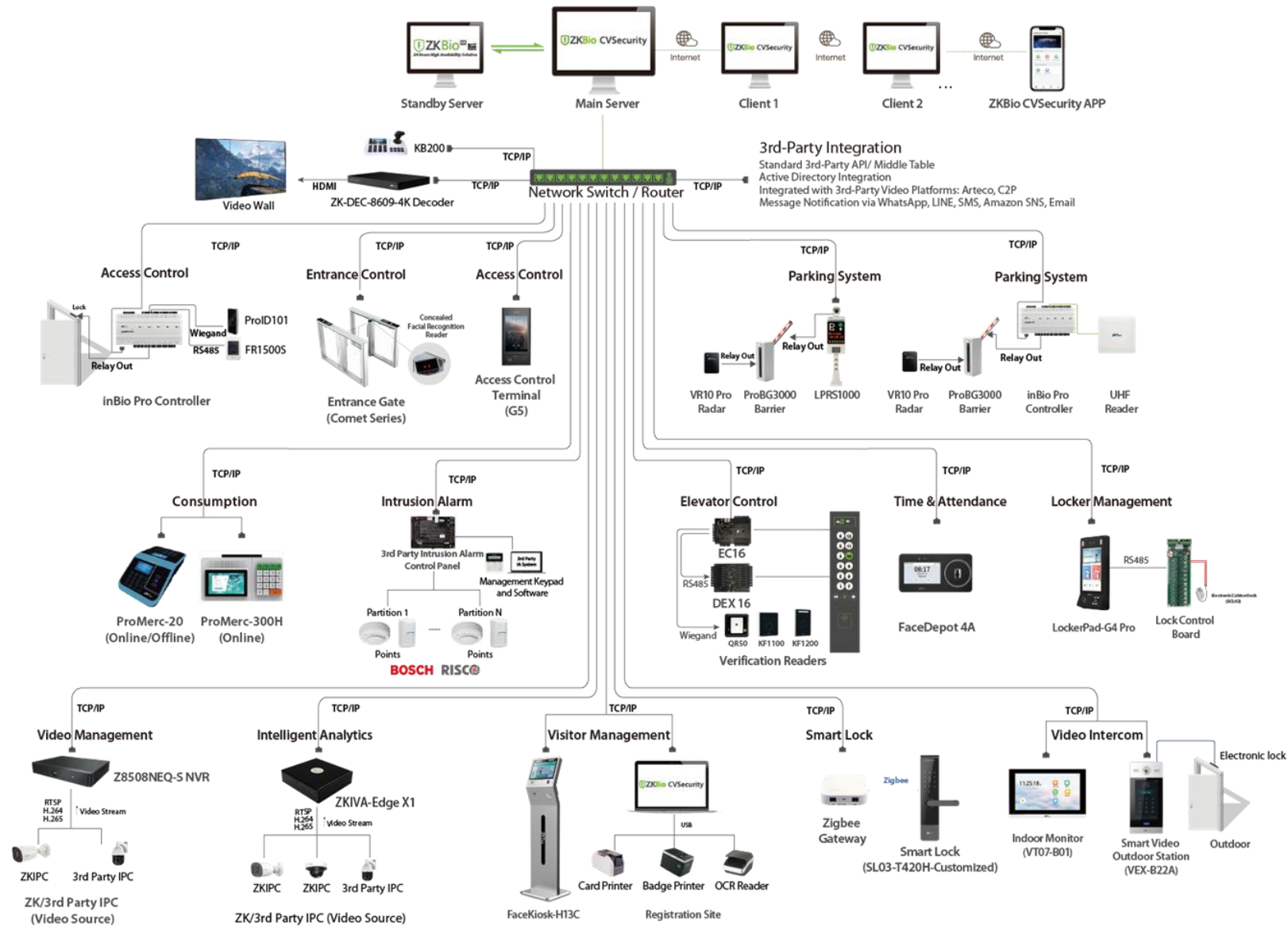

Certificados

ZKTeco persigue la excelencia y se compromete a ofrecer un **alto nivel de calidad** en sus productos, servicios posventa y protección de datos. Respetamos y cumplimos plenamente las normas del sector, así como las leyes y reglamentos aplicables.



- **CMMI5:** Madurez en el desarrollo de software
- **ISO9001:** Gestión del control de calidad
- **ISO14001:** Gestión medioambiental
- **ISO20000:** Gestión de servicios de IT
- **ISO45001:** Gestión de la salud y la seguridad en el trabajo
- **ISO27701/ISO27001/ISO27017:** Gestión de la seguridad de la información

SAC/TC100/SC2

Comité Técnico de Normalización
para la Seguridad y los Sistemas
de Alarma de Protección



NITS/SC37

Comité Técnico Nacional de
Normalización de la Seguridad
de la Información



Core Biometric Technology

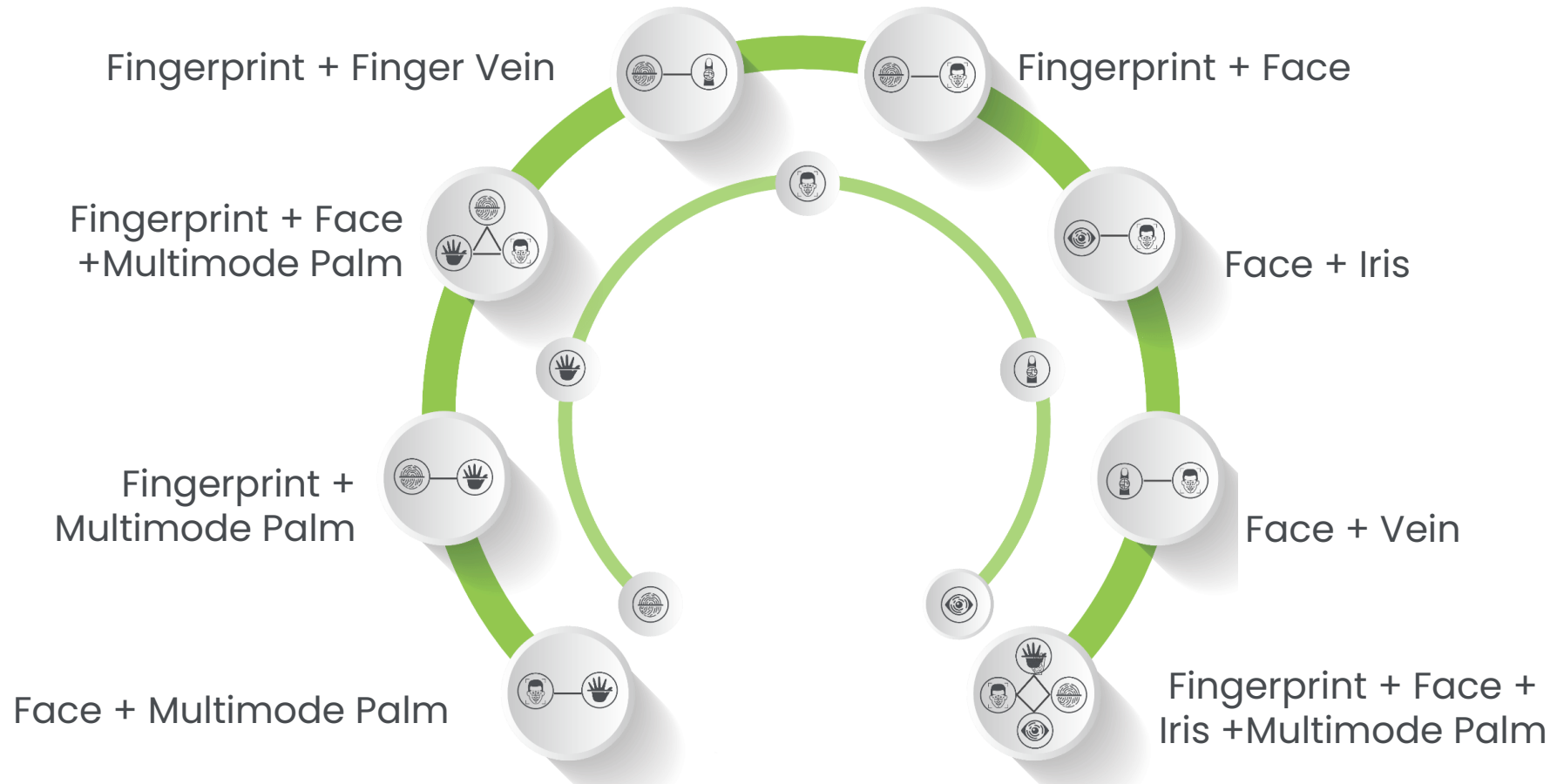

Fingerprint Recognition

ZKTeco offers own intelligent property rights based algorithms, in the meantime our templates are privately owned, ZKTeco never releases algorithms and template formats to any 3rd party, the reliability of ZKTeco algorithms is based on our 20-year algorithm development experience .

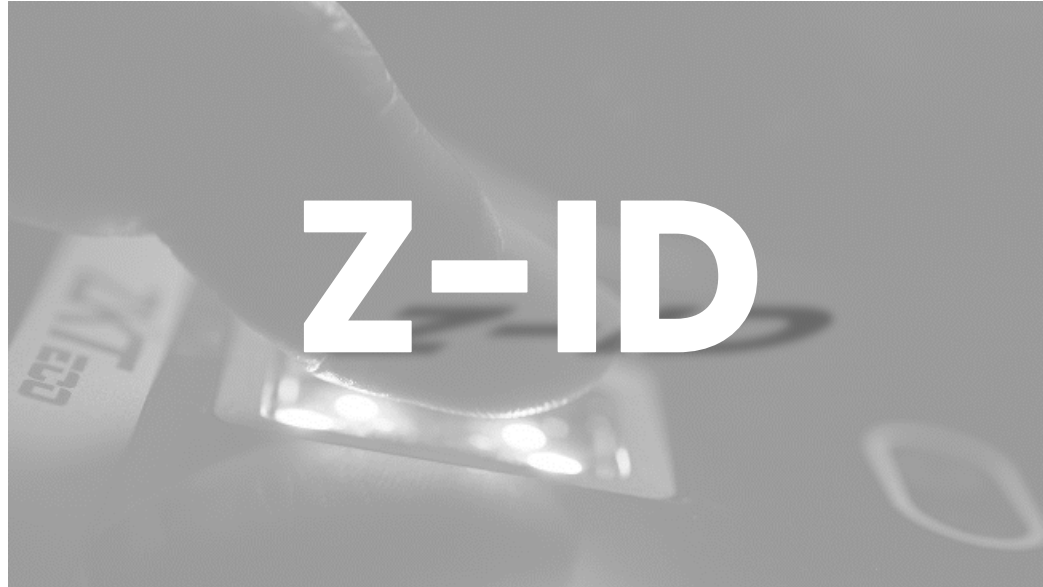

- **PIV Certificates**
- **Live fingerprint detection**
- **Quick recognition of dry, wet and rough fingerprints**



3-IN-1 Palm Recognition

Powered by Computer Vision Technology



The newest generation of palm recognition technology is fully upgraded in all aspects in terms of recognition method, which combines palm, palm print and palm vein recognition as one.

- **Anti-spoofing Technology**

All attacks are guarded throughout 3 layers :



Palm Recognition



Palm Print Recognition



Palm Vein Recognition

- **Wide Angle Tolerance**

+/-60 degrees in roll axis
Slight angle twist in both pitch and yaw axes

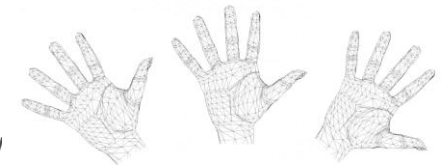

- **Ultra-long Recognition Distance**

Range of 10 – 60 cm
Less than 0.35s

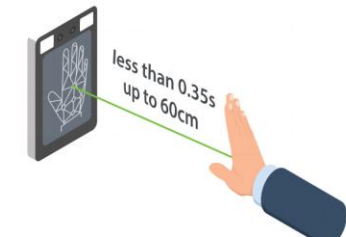

Visible Light Facial Recognition

Enhanced Visible Light Facial Recognition is the latest technology of ZKTeco, aimed to overcome shortcomings of previous facial recognition and achieve an all-rounded upgrade on whatever performance and reliability by using Deep Learning.



New Height of Anti-Spoofing

- Anti Fake Video Attack
- Anti-Fake Photo Attack
- Multiple Biometrics



Speedy Recognition

- Ultra-fast real time < 0.6s
- High speed processing time



Proactive Facial Recognition

- Opening doors without standing in front of the camera
- Auto-recognizes Everyone



Wide Pose Angle Acceptance

- Extra wide angle recognition (+/- 30 degrees)
- Make-up, glasses ,etc.



Touchless for Better Hygiene

Clinic, hospital, construction site, factory, etc



Support ZKBioSecurity

- Flexible Group Scheduling
- Multi-Location
- User-friendly mobile App
- Report

3D structured light

How does 3D structured light work against spoofing?

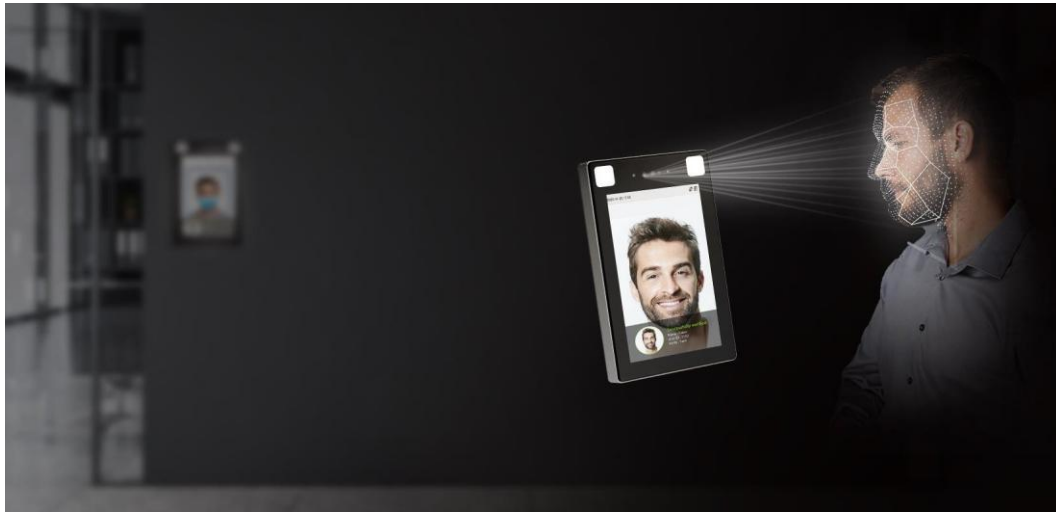

3D structured light facial recognition enables a high-speed camera to determine the depth and surface information of an object placed in front of it. In simple terms, the system projects light onto the object's surface to identify the distortions in its surface. Such distortions will not be present in a flat image that a spoofer uses. 3D structure light is best solution work with access terminal.

- **ProFace X(SL)**

ProFace X(SL) makes spoofing a thing of the past with 3D structured light:



As the first facial recognition product in the security industry with 3D imaging technology, ProFace X(SL) would be ideal for high-security places, such as banks, police stations, warehouses, etc. Customers can wall-mount it and install on access gates, indoor and outdoor.

Multispectral Touchless Palm Recognition

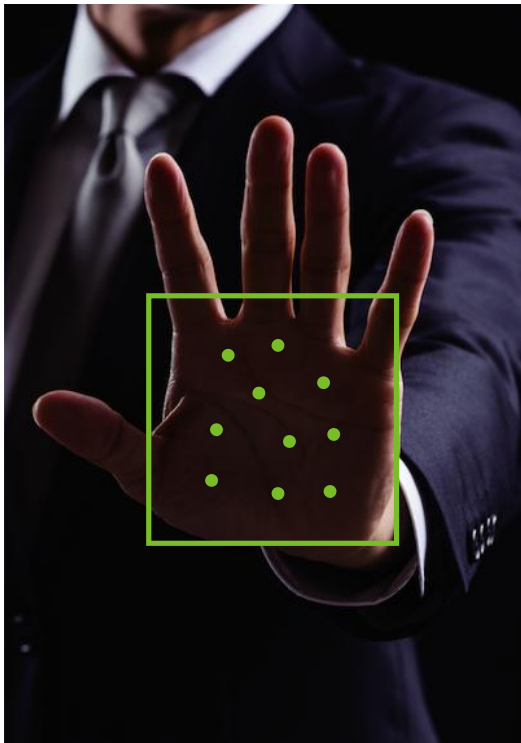

ZKTeco Multispectral Touchless Palm Recognition utilizes conventional visible light and pioneering near-infrared light to achieve quick, accurate and convenient palm recognition.



It enables precise, **anti-spoofing** and **long-distance** recognition of palms, which is widely applicable to various environments including those lacking normal light sources.

- High Performance in Short to Medium Distance
- Unique Palm Detection Algorithm
- Ultra-fast Recognition Time in 0.5 Second
- High Performance towards Various Human Races
- Better Environmental Adaptability and Performance in Weak Light Environment
- Anti-spoofing Technology
- Wide Palm Angle Acceptance
- Higher Accuracy



Touchless Iris & Face Recognition



ZKTeco Iris Recognition utilizes near-infrared light for long-distance, touchless biometric verification of human iris.

Benefits of Iris Recognition



- **Accuracy**

Since Iris texture has the most complicated feature in all kinds of human biometrics, the iris recognition is acknowledged as the most accurate forms of biometric verification.



- **Contactless**

providing a contactless solution for better hygiene and convenience.



- **Scalability**

Iris recognition is very flexible and scalable which are well suited to both large and small applications for business and office.



- **Quick Recognition**

After enrolled in the recognition system, user can complete the entire authentication within just a second.



- **Liveness Detection**

The technology can detect movements of the iris, and gaze of eye to identify the liveness of an individual.

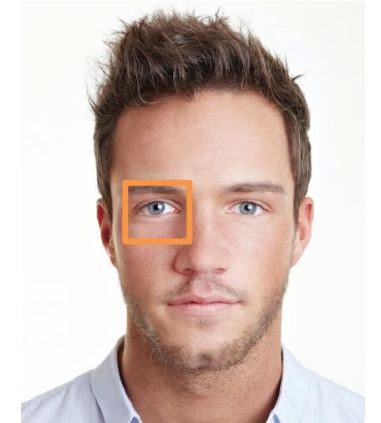

R&D Centers

ZKTeco has various centers for development, design and innovations in India, Dongguan ,Xiamen and

1,100
R&D Engineers



These expert team consists of scientists from **high-tech companies** such as Apple, Google and Cisco



Researches include:
Contactless biometrics
Deep learning platform
International Cloud infrastructure

At present, ZKTeco' s techniques and smart terminals have been applied by most 500 global top enterprises, and its business has already covered more than 100 countries and regions (as of December 2022).



Hardware, Software Middle, Software Apps, Mold Algorithm

Industry Applications

Main Verticals & Sectors



Industry Applications



Hospitality

Smart Security. Seamless Guest Experience.
Future-Ready Hospitality.

Transform your hotel, boutique property, resort or vacation rental into a truly smart, secure and efficient operation with ZKTeco's integrated ecosystem specially designed for the hospitality industry..

From keyless mobile access to frictionless biometric check-in, centralized cloud management and powerful one-card experiences — we help you deliver premium guest satisfaction while dramatically reducing operational costs..



Industry Applications



Logistics & Parking

In the fast-moving world of logistics and parking management, every second counts.

ZKTeco delivers specialized, cutting-edge solutions designed specifically for these demanding verticals — where traditional systems simply fall short.

- AI-Powered License Plate Recognition (LPR)
- Robust Barrier Gate Systems
- Flexible Identification Methods
- Integrated Management Software



Industry Applications



Health Care

Secure, Hygienic, Intelligent Access & Time Management for Modern Medical Facilities

In healthcare environments where patient safety, infection control, and operational efficiency are non-negotiable, ZKteco delivers world-class biometric and touchless security solutions specifically tailored for hospitals, clinics, medical centers, diagnostic labs, pharmacies, and senior care facilities.



Industry Applications



Leisure & Fitness

Elevate the member experience. Maximize security. Streamline operations.

In today's competitive fitness & leisure industry, your facility needs to deliver fast, contactless, and premium access while maintaining complete control over who enters your space.

ZKteco brings world-leading biometric technology, smart turnstiles, and integrated management platforms specially designed for high-traffic gyms, boutique studios, 24/7 fitness centers, and leisure facilities.



Industry Applications



High Security Critical Infrastructure

Protecting institutions that cannot afford compromise

ZKTeco delivers world-class biometric, access control, entrance management, and integrated security solutions designed specifically for environments where security, compliance, and business continuity are non-negotiable.

- Armatura Platform
- FBL & Speed Gates series
- Multi-biometric readers
- Security inspection



Industry Applications



Education

Modern education demands more than just classrooms it requires intelligent protection of students, staff, and facilities while improving daily operations.

Key Benefits of ZKTeco Education Vertical Solutions:

- Enhanced Campus Security
- Automated & Accurate Attendance
- Real time student safety monitoring
- Seamless guardian Verification
- Touchless & Hygienec Technologies
- Centralized Web-Based Management



Industry Applications



Retail

Secure, Efficient, Smart Commerce for Modern Retail

In today's fast-paced retail environment, you need more than just point-of-sale — you need an intelligent ecosystem that protects your assets, optimizes your workforce, enhances customer experience, and drives profitability.

ZKteco delivers integrated biometric, POS, access control, time & attendance, and smart commerce solutions designed specifically for retail chains, supermarkets, boutiques, department stores, and specialty stores.



Industry Applications



Smart Home

Transform your home into a truly intelligent sanctuary.

With ZKteco's advanced biometric access control, video intercoms, smart locks, and seamless IoT integration — experience keyless living, total remote control, and peace of mind like never before.

1. Intelligent Biometric Smart Locks
2. Advanced Video Intercom Systems



Industry Applications



Massive Attendance Venues

Revolutionize Crowd Flow at Massive Venues with Exclusive ZKTeco Solutions

In high-stakes environments where thousands – or tens of thousands – of attendees converge in minutes, every second counts. Long queues, security bottlenecks, and overcrowding risks can turn excitement into frustration and compromise safety.

Our exclusive ZKTeco-powered ecosystem is engineered precisely for massive attendance venues, delivering unmatched speed, reliability, and intelligence to transform entry experiences and operational control..

- Dramatically reduced entry times
- Enhanced fan/attendee satisfaction
- Capacity compliance
- Lower staffing requirements
- Actionable real-time analytics & post-event reporting

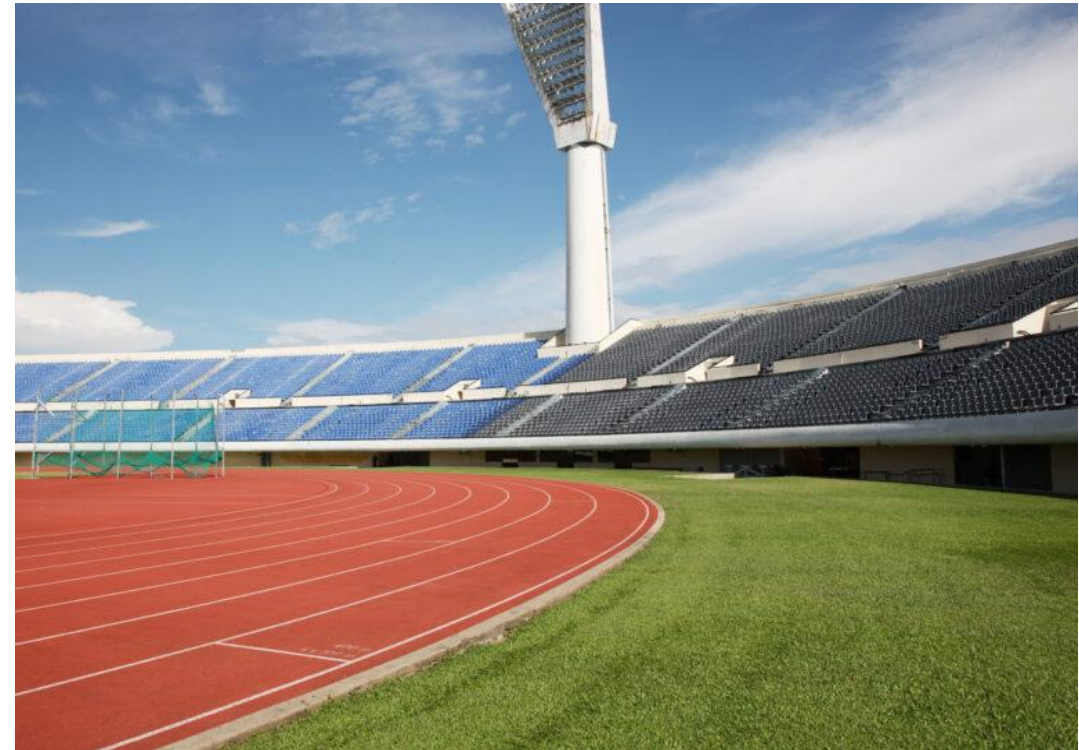

Industry Applications



Construction

Optimize Construction Site Security & Workforce Management with Exclusive ZKTeco Solutions

In the high-stakes world of construction, every minute counts — but so does every unauthorized entry, every lost hour, and every safety compliance risk. We bring you exclusive, industry-hardened ZKTeco solutions designed specifically for demanding construction environments: rugged, reliable, and ready to perform where ordinary systems fail.

- Intelligent Site Access Control
- Real-Time Workforce & Attendance Tracking
- Multi-Company Worker Management
- Harsh-Environment Durability
- All-in-One Smart Construction Platform
- Compliance & Safety Made Simple



Industry Applications



Transport

We provide exclusive, integrated ZKTeco ecosystems tailored specifically for the unique challenges of transport networks.

Built for speed, security, and operational control. Unify access control, attendance, vehicle intelligence, surveillance, and alarms into one cohesive platform scalable from a single depot to country-wide deployments.

- For Public Transit Authorities & Stations
- For fleet & Logistics Companies
- For Ports, Airports & Freight Terminals



Industry Applications



Smart Screening Solutions

Smart Screening solutions designed to enhance safety, efficiency, and compliance in various environments such as airports, schools, offices, events, and public facilities.

These solutions integrate advanced technologies like thermal imaging, metal detection, X-ray scanning, and AI-driven analytics to provide touchless, rapid, and intelligent screening for health and security threats. By combining biometric verification, real-time alerts, and seamless integration with access control systems, ZKTeco's offerings help organizations mitigate risks while maintaining smooth operations.

- Metal detectors, access control
- Face recognition, visitor management
- Biometric terminals, mobile attendance
- LPR, RFID, barriers
- X-ray, metal detection
- Smart locks, intercoms



Creamos soluciones de seguridad punteras basadas en una experiencia técnica excepcional y en la innovación más avanzada.

Estamos comprometidos con la construcción de un futuro más seguro e inteligente.



Present. **Future.** Together.



Gracias

www.zkteco.eu



Selección de talento, headhunting y consultoría de RRHH

Brandty ayuda a las empresas a incorporar talento de forma ágil, precisa y alineada con sus valores, combinando selección especializada, headhunting y consultoría en recursos humanos.



Selección de personal

Captación de perfiles técnicos, managers y directivos.



Headhunting

Búsqueda directa de talento de alto valor para posiciones clave.



Selección por valores

Ajuste cultural y reducción de rotación mediante su método propio.



Consultoría de RRHH

Apoyo en atracción, evaluación y gestión del talento.



Talento especializado

Especial foco en perfiles de ingeniería y posiciones estratégicas.



Andrés Pontes

Business Manager Valencia



TELEMIRA



Desayuno-taller

• Cumplimiento en Control de Personal



brandty.es



Jueves 18 junio 2026

• EGM ASIVALCO Fuente del Jarro

Cierre del evento

Gracias por asistir

Ha sido un placer compartir este desayuno-taller con vosotros.



Cumplimiento en Control de Personal



Quedamos a vuestra disposición para ampliar información y resolver cualquier consulta.



telemira.com



Jueves 18 junio 2026 • EGM ASIVALCO Fuente del Jarro • Paterna, Valencia

TELEMIRA

EGM
Fuente del Jarro
Entidad Urbanística de Conservación



brandty

ZKTeco

CRENER & CRENER
ABOGADOS

